

- Ambiti paesistici**
- Paesaggio della naturalità (art. 71, 54)**
- Aree di alta quota rupestri e piani vegetati cullinali
 - Versanti boscati del piano montano con praterie e cespuglieti, anche con forti affioramenti litoidi
- Paesaggio montano e collinare agrario e delle aree coltivate**
- Pascoli montani e versanti boscati con interposte aree prative ed edificazione scarsa (art.58,59)
 - Ambienti terrazzati a seminativo, vigneti, prati e prati-pascoli (art.58,59)
 - Paesaggio antropizzato con presenza di elementi di preminente valore storico culturale (art.59)
- Contesti urbanizzati**
- Aree urbanizzate e/o di prevista urbanizzazione
 - Centri e nuclei storici (riferimento perimetri edificati: IGM 1931)
 - Cave attive e/o abbandonate
- Sistemi ed elementi di rilevanza paesistica**
- Laghi e aree idriche
- Confine comunale

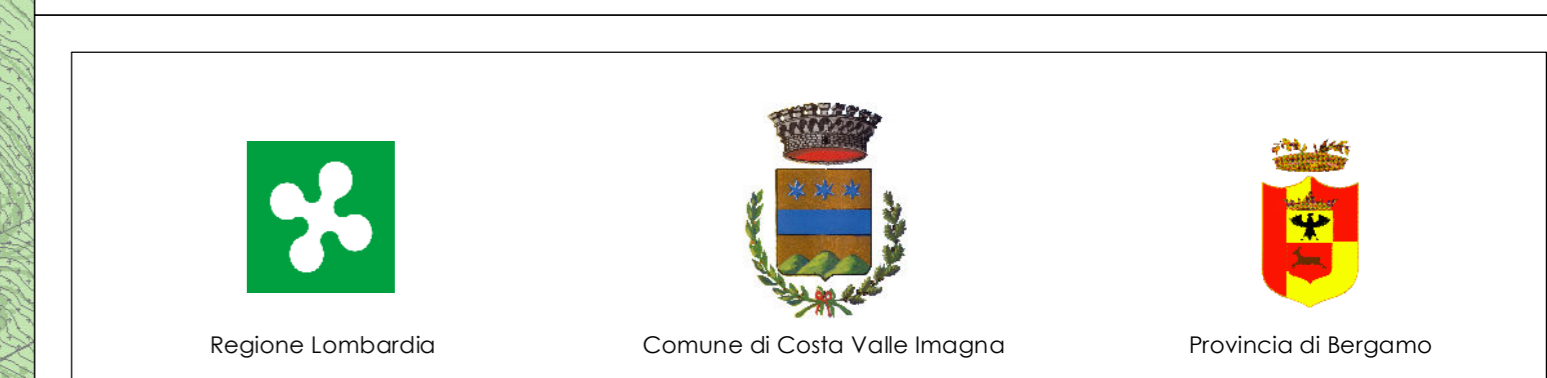
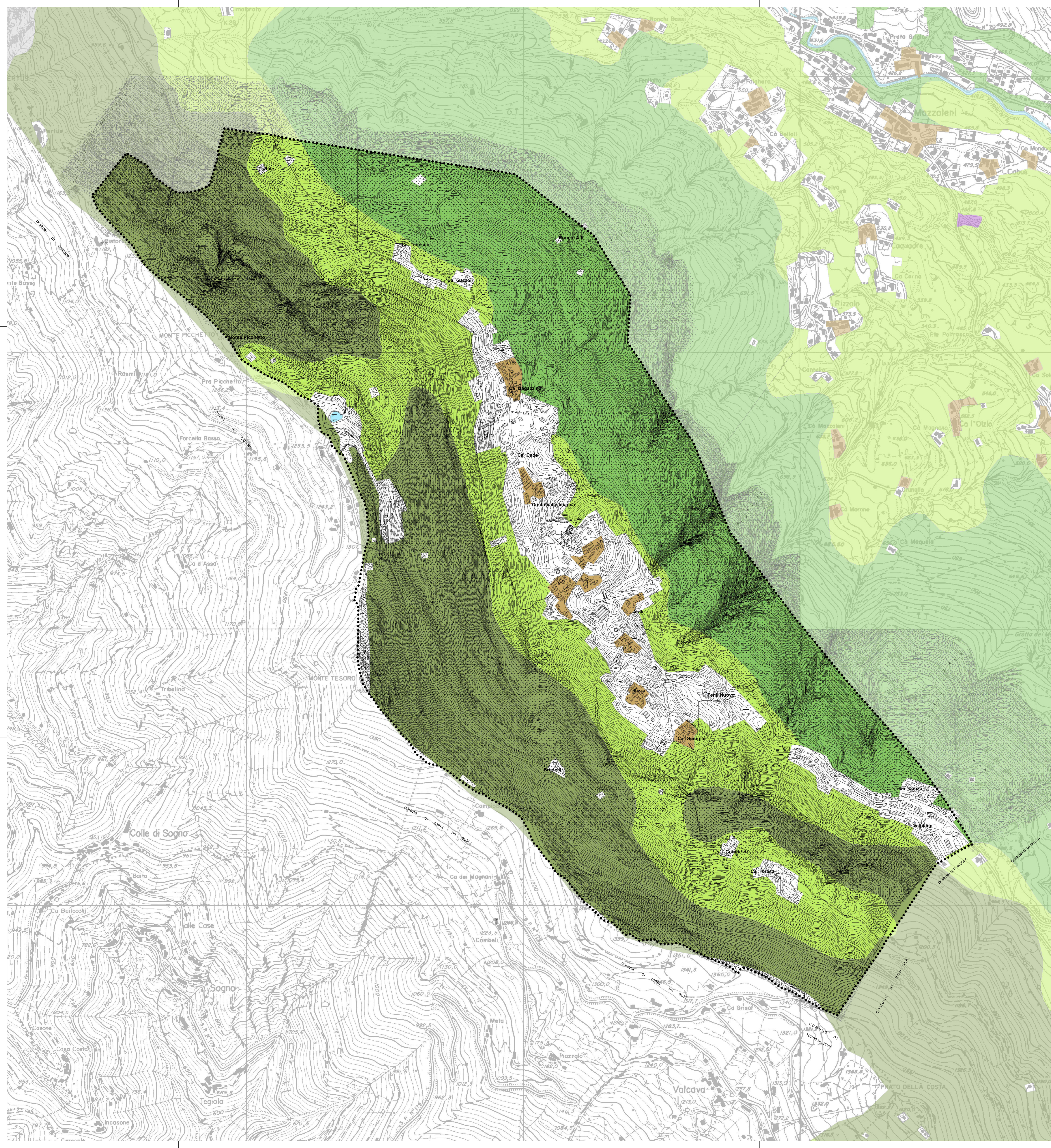

COMUNE DI COSTA VALLE IMAGNA

Piano di Governo del Territorio

Coordinamento e Progetto:
dot. ing. PIERGUIDO PIAZZINI ALBANI
dot. arch. MIRKO RONCELLI
 collaboratori:
 dot. ing. Alessandra Frolo
 dot. Silvia Cividini
 dot. Giselle De Minicis
 Studio Paesistico
STUDIO DRYOS - dot. Angelo Ghirelli
 Studio Geologico
STUDIO ASSOCIATO EUROGEO
 Gestione Informatizzata del P.G.T.
GLOBO S.r.l.

Studio Paesistico di Dettaglio

P1

Adottato con deliberazione del C.C. n. 20/2011 del 17.11.2011
 Pubblicato sul B.U.R.L. n. 51 Serie Avvisi e Concorsi del 21.12.2011
 Approvato con deliberazione del C.C. n. 8/2012 del 17.05.2012
 Pubblicato sul B.U.R.L. n. Serie Avvisi e Concorsi del

INQUADRAMENTO PAESISTICO-TERRITORIALE DEL P.T.C.P.