

- VINCOLI**
- Vincolo idrogeologico (R.D. 3267/1923)
 - Fiumi, torrenti e corsi d'acqua (D.Lgs. 490/99 art.146 lett.c)
 - Boschi e foreste (D.Lgs.490/1999 art.146 lett.g)
 - Ambiti di particolare interesse ambientale (art.17 del PIPR)
 - Area ad elevata vulnerabilità per le risorse idriche sotterranee (art.37 del PTCF)
 - Centri storici (art.91 del PTCF)
 - Confine comunale
 - Confine provinciale



REGIONE LOMBARDA COMUNE DI COSTA VALLE IMAGNA PROVINCIA DI BERGAMO

COMUNE DI COSTA VALLE IMAGNA

Piano di Governo del Territorio

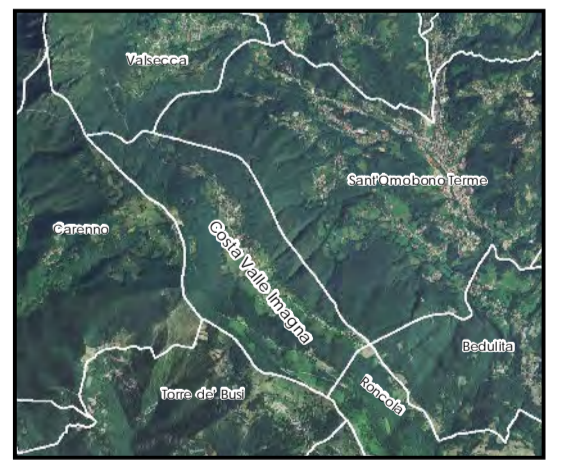

Coordinamento e Progetto:
 dott. ing. **PIERGIUGO PIAZZINI ALBANI**
 dott. arch. **MIRKO RONCELLI**
 collaboratori:
 dott. ing. **Alessandra Frolo**
 dott. **Silvia Cividini**
 dott. **Giulio De Mincis**
 Studio Paesistico:
 STUDIO DRYOS - dott. **Angelo Ghirelli**
 Studio Geologico:
 STUDIO ASSOCIATO EUROGEO
 Gestione Informatizzata del P.G.T.
 GLOBO s.r.l.

DOCUMENTO DI PIANO

Adottato con deliberazione del C.C. n. 20/2011 del 17.11.2011
 Pubblicato sul B.U.R.L. n. 51 Serie Avvisi e Concorsi del 21.12.2011
 Approvato con deliberazione del C.C. n. 8/2012 del 17.05.2012
 Pubblicato sul B.U.R.L. n. Serie Avvisi e Concorsi del

A11 VINCOLI

Revisione n. Data **Ottobre 2012** Scala **1:5.000**

Percorso seguito dal: VIGI COSTA VALLE IMAGNA\Territorio_e_Urbanistica\Piano_dil_Governo_dell_Territorio\Map_Scaling\A11_VINCOLI.mxd